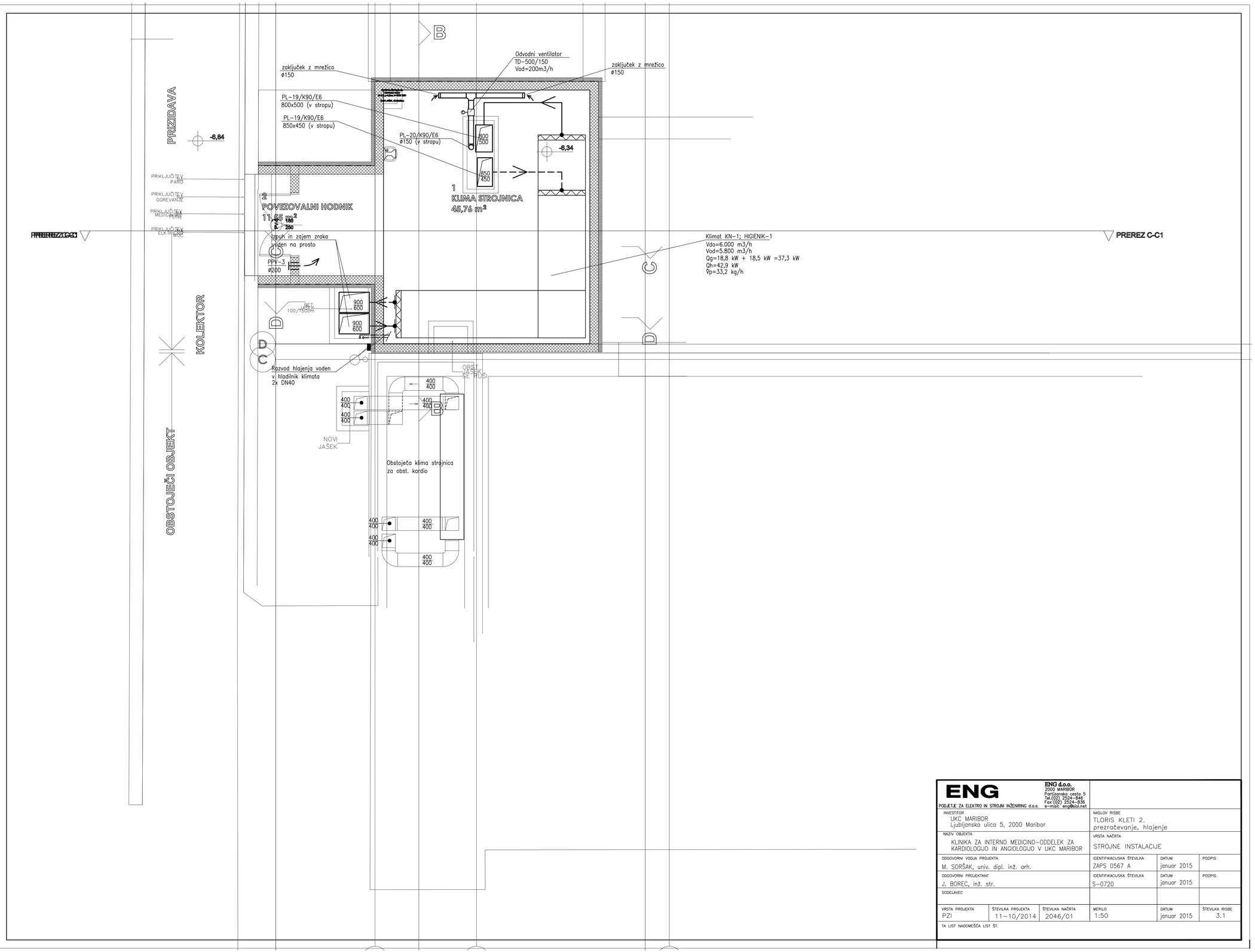

ENG PODJETJE ZA ELEKTRO IN STROJNI INŽENIRING d.o.o.	ENG d.o.o. 2000 MARIBOR Partizanska cesta 5 Tel.(02) 2524-846 Fax:(02) 2524-836 e-mail: eng@siol.net				
INVESTITOR: UKC MARIBOR Ljubljanska ulica 5, 2000 Maribor		NASLOV RISBE: TLORIS KLETI 2. prezračevanje, hlajenje			
NAZIV OBJEKTA: KLINIKA ZA INTERNO MEDICINO-ODDELEK ZA KARDIOLOGIJO IN ANGIOLOGIJO V UKC MARIBOR		VRSTA NAČRTA: STROJNE INSTALACIJE			
ODGOVORNI VODJA PROJEKTA: M. SORŠAK, univ. dipl. inž. arh.		IDENTIFIKACIJSKA ŠTEVILKA: ZAPS 0567 A	DATUM: januar 2015	PODPIS	
ODGOVORNI PROJEKTANT: J. BOREC, inž. str.		IDENTIFIKACIJSKA ŠTEVILKA: S-0720	DATUM: januar 2015	PODPIS	
SODELAVEC					
VRSTA PROJEKTA: PZI	ŠTEVILKA PROJEKTA: 11-10/2014	ŠTEVILKA NAČRTA: 2046/01	MERILO: 1:50	DATUM: januar 2015	ŠTEVILKA RISBE: 3.1
TA LIST NADOMEŠČA LIST ŠT.					