

NE IZGUBITE VIDA ZARADI SLADKORNE BOLEZNI! IZKORISTITE MOŽNOST PREVENTIVNEGA PREGLEDA OČESNEGA OZADJA!

AMBULANTA ZA PRESEJANJE DIABETIČNE RETINOPATIJE



Oddelek za očne bolezni

NAROČANJE BOLNIKOV

po telefonu: 02 321 17 17 ali osebno

Center za naročanje Oddelek za očne bolezni III. nadstropje
od ponedeljka do petka med 8.00 in 12.00 uro

Kaj potrebujete:

napotnico diabetologa, osebnega zdravnika, oftalmologa ali drugega zdravnika s šifro ZZZS: 2325.

Komu je namenjena:

novo odkritim sladkornim bolnikom, sladkornim bolnikom brez ali z blagimi spremembami na očesnem ozadju.

Kaj je diabetična retinopatija (DR)?

DR je resna komplikacija sladkorne bolezni, ki v napredovali obliki ogroža vid in prispeva k invalidnosti prebivalstva.

DR je glavni vzrok izgube vida med aktivno populacijo v starosti med 20. in 64. letom.

Pomen presejalnih programov

Zgodnje odkrivanje DR in pravočasno zdravljenje sta izrednega pomena pri zmanjšanju izgube vida.

Cilj: hitrejši in lažji dostop za odkrivanja sprememb na očesnem ozadju na novo odkritim sladkornim bolnikom.

Dosedanje analize presejalnih programov so pokazale, da pri 20 do 24 % sladkornih bolnikov odkrijemo znake DR.



Normalno očesno ozadje

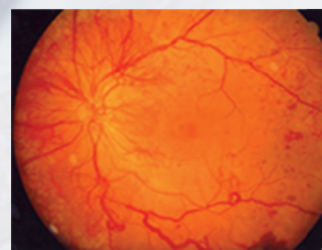

Proliferativna diabetična retinopatija

Obravnavanje bolnika

Po predhodni naročitvi popoldan na Oddelku za očne bolezni UKC Maribor III. nadstropje,

Dipl. med. sestra s posebnimi znanji:

slikanje očesnega ozadja pri široki zenici.

Zdravnik specialist oftalmolog: analiza slik v naslednjih dneh, postavitvijo diagnoze, napotitev bolnika v nadaljnjo obravnavo glede na smernice za spremljanje in zdravljenje DR, izvid po pošti.

Ponovni kontrolni pregledi v Ambulanti za presejanje DR

Za bolnike brez DR čez 1 leto, z znaki začetne DR čez 8–10 mesecev, zmerne DR čez 6–8 mesecev.

Pripravila: **prof. dr. Dušica Pahor, dr. med., specialist oftalmolog,**
predstojnik Oddelka za očne bolezni UKC Maribor

Nacionalni program za obvladovanje sladkorne bolezni
Ministrstva za zdravje Republike Slovenije 2010–2020

